

ŘADA A
M 1:25

A-A: Půdorys dolní výztuže desky

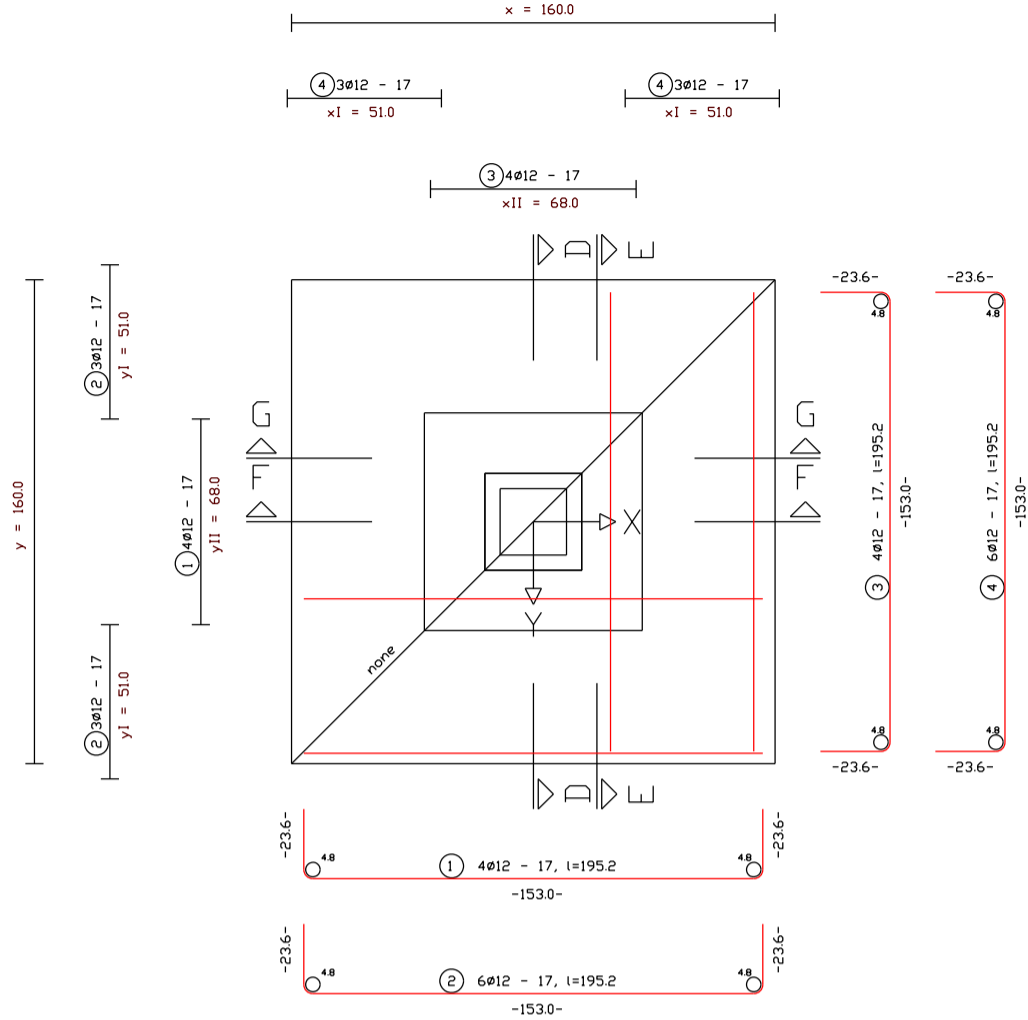

B-B: Půdorys horní výztuže desky

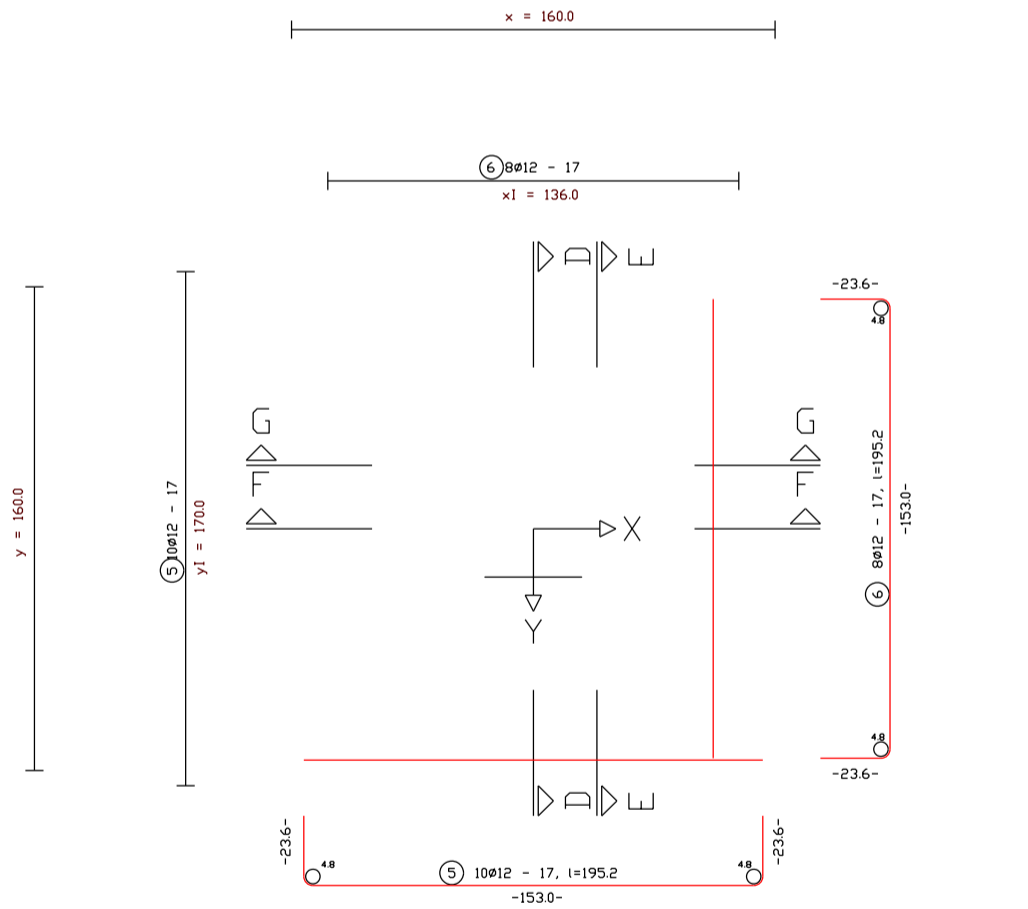

C-C: Půdorys výztuže kalicha

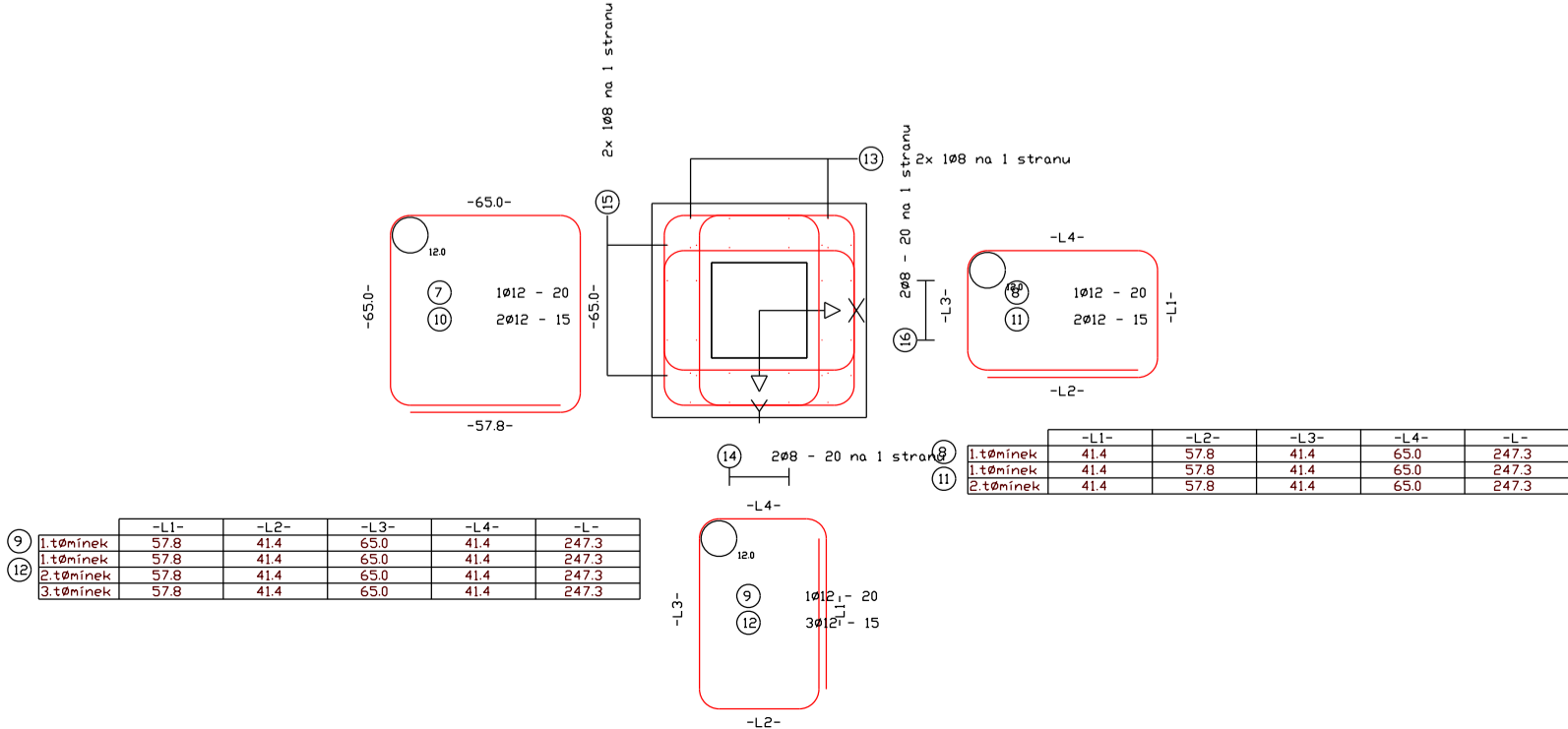

Řez D-D

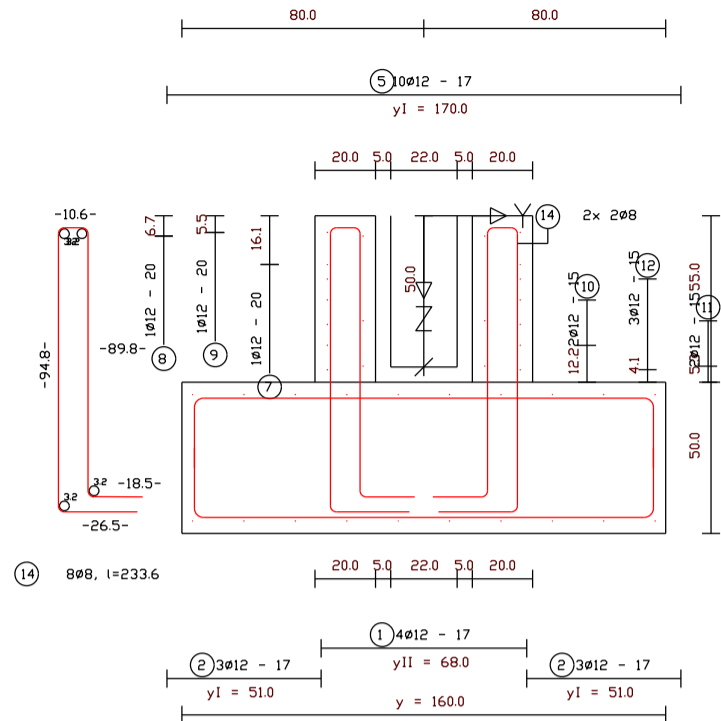

Řez E-E

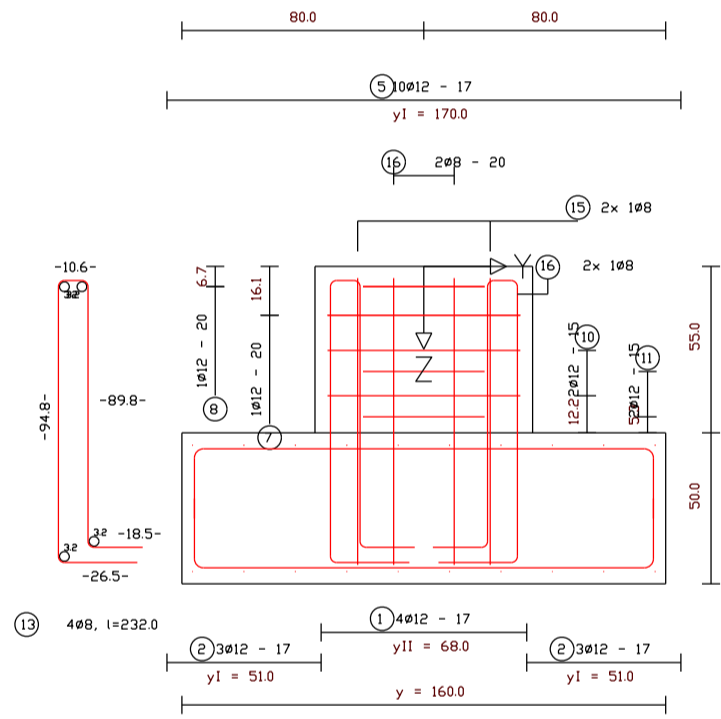

Řez $F-F$

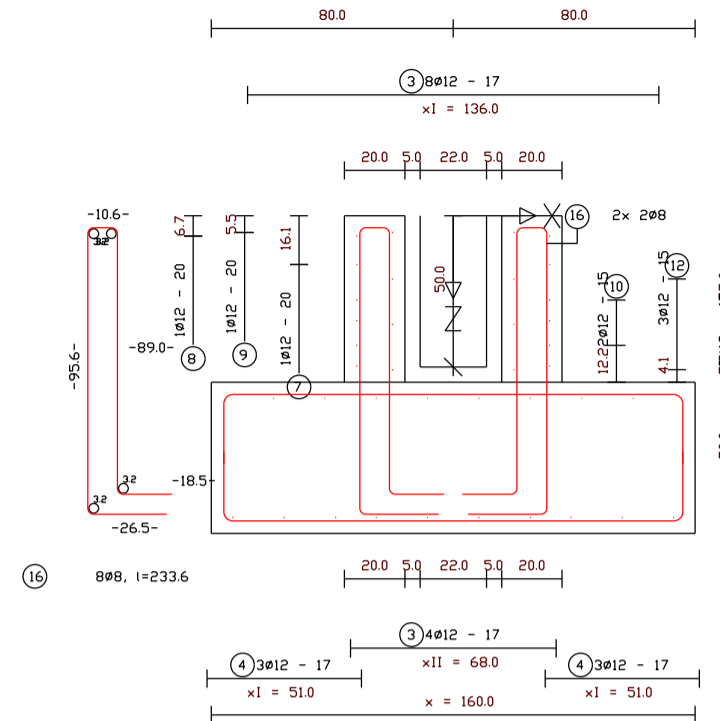

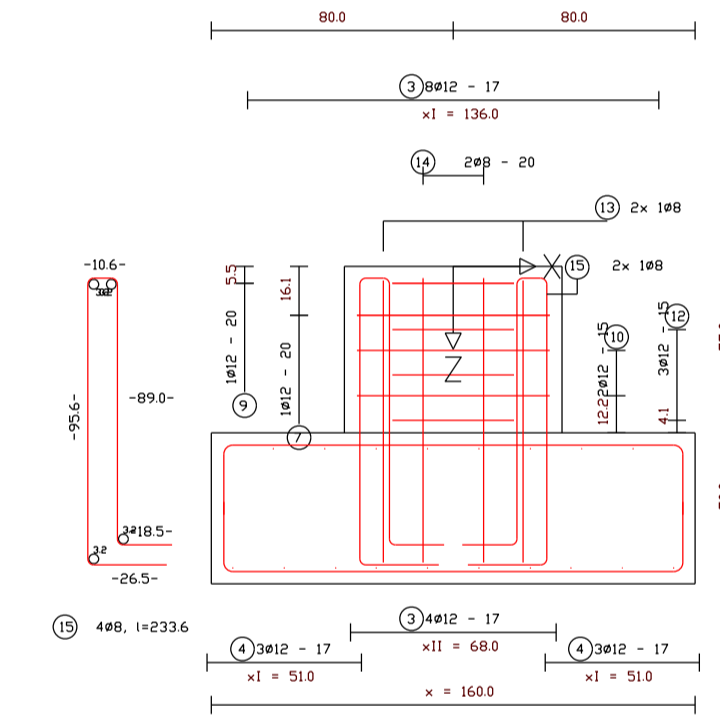

Řez G-G



Základ č. : 1 Na uzlu : 505,508,511,514,517 Počet základů : 5 Označení:		Třída betonu základu: Beton C25/30 Jakost betonu kalicha: Beton C25/30
	Objem na základ [m3]	Objem všech základů [m3]
Základová deska	1.28	6.4
Kalich	0.23	1.14
Zálivkový beton	0.03	0.16

Dimenzování výztuže: Tangenciální

 <div>EVROPSKÁ UNIE Evropské strukturální a investiční fondy Operační program Doprava</div>		<div>Ministerstvo státního Státní fond dopravní infrastruktury</div> 	
Jiná ověření:		Paré:	
Orientační schéma:		Razítko oprávněné osoby:	
		Podpis: _____ Datum: _____	
Revize:	Datum:	Popis:	Kontroloval:
Stavebník/Investor:		Správa železnic, státní organizace	
Adresa:		Dlážděná 1003/7, 110 00 Praha 1	
Zástupce investora:		Stavební správa západ	
Adresa:		Diamond Point, Ke Štvanici 656/3, 186 00 Praha 8 - Karlín	
		 SPRÁVA ŽELEZNIC	
Zhotovitel díla:		SAGASTA s.r.o.	
Adresa:		Novodvorská 1010/14, 142 00, Praha 4 - Lhotka	
Kontakt:		T: +420 720 071 940 E: jan.pospisil@sagasta.cz	
		 SAGASTA	
Zhotovitel objektu:		Atelier architektury a urbanismu, s.r.o.	
Adresa:		Lipky 1283, 549 41 Červený Kostelec	
Kontakt:		T: +420 733 575 544 E: wajsar@kontexty.cz	
		 kontexty atelier architektury a urbanismu	
Hlavní projektant (HIP):		Ing. Jan Pospíšil	
		Specialista: Ing. Tomáš Januba	
Název stavby/akce:		Rekonstrukce výpravní budovy ŽST Praha-Radotín	
		Označení investora: E618-S-4489/2020/JAN	
		Označení zhotovitele: 120134	
Název části:		Pozemní stavební objekty výpravních budov a budov zastávek	
		Označení části: D.2.2.1	
Název objektu/díleč části:		Výpravní budova	
		Označení objektu/komplexu: SO 25-71-01.02	
Název přílohy:		Stavebně konstrukční řešení	
Název díleč části přílohy:		Vyztužení patek řada A	
Odpovědný projektant:		Zpracovatel přílohy:	
Ing. Tomáš Januba		Měřítko: 1:25 Formáty: 4 x A4	
Kraj:		Katastrální území:	
Hlavní město Praha		Radotín [738620]	
		TUDU: 0202B1	
		Smluvní datum zpracování: 02/2022	
Označení investora:		Stupeň dokumentace: Část:	
1 2 3 4 5 6 7 8 9 10 11 12 13 14 15 16 17 18 19 20 21 22 23 24 25 26 27 28 29 30 31 32 33 34 35 36 37 38 39 40 41 42 43		Objekt: Podobjekt: Příloha: Revize:	
[Prostor pro další informace]			